



PREFEITURA MUNICIPAL DE ITAJOBÍ

Rua Cincinato Braga, 360

45126851/0001-13

Exercício: 2013

DESPESA ORÇADA POR FUNÇÃO

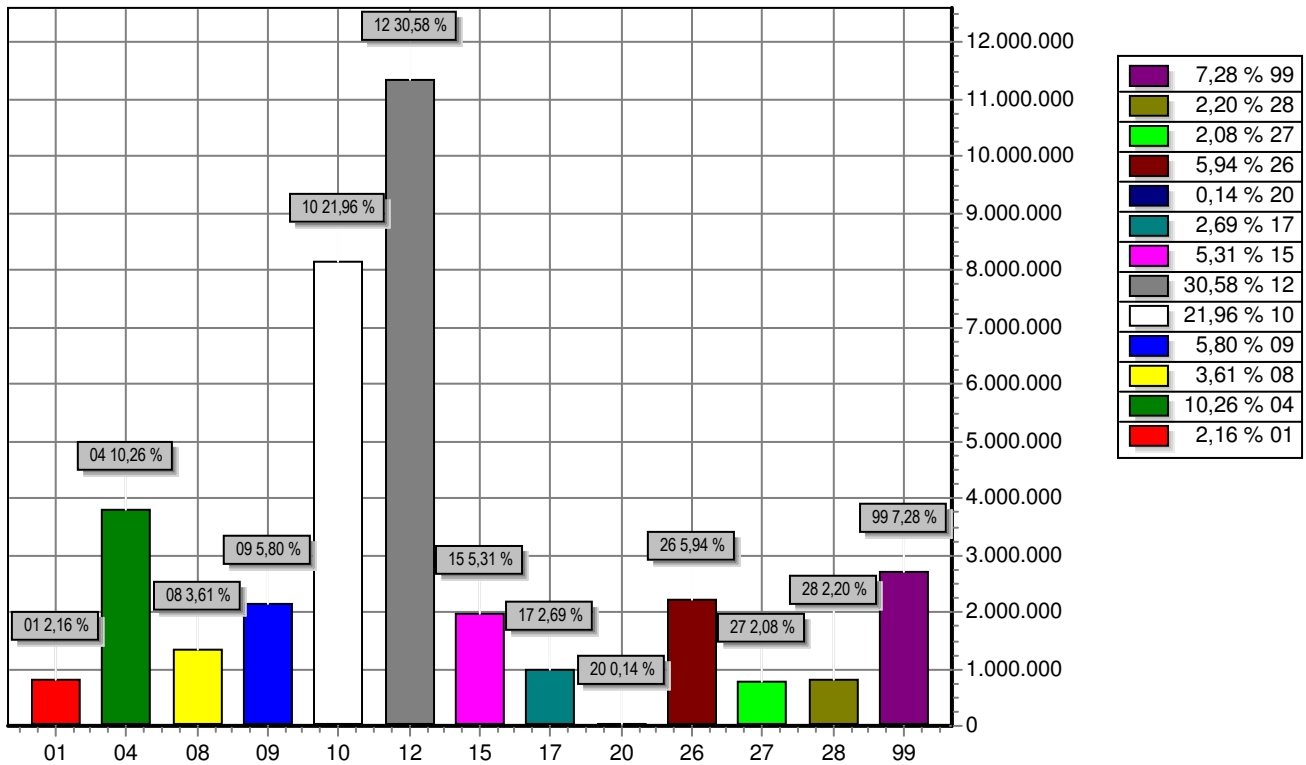

FUNÇÃO	DOTAÇÃO
01 Legislativa	800.000,00
04 Administração	3.805.000,00
08 Assistência Social	1.339.000,00
09 Previdência Social	2.150.000,00
10 Saúde	8.148.000,00
12 Educação	11.346.000,00
15 Urbanismo	1.970.000,00
17 Saneamento	998.000,00
20 Agricultura	52.000,00
26 Transporte	2.202.000,00
27 Desporto e Lazer	772.000,00
28 Encargos Especiais	818.000,00
99 Reserva de Contingência	2.700.000,00
TOTAL	37.100.000,00