

PROU. AREA EXISTENTE ESC. 1:100

BRCCAS ESC. 1:100

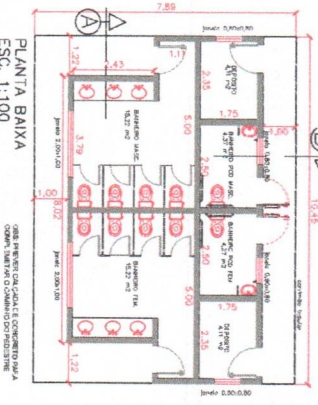

PLANTA BAIXA ESC. 1:100

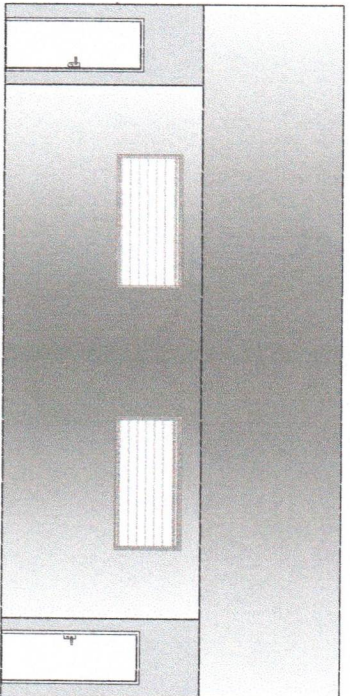

FACHADA ESC. 1:50

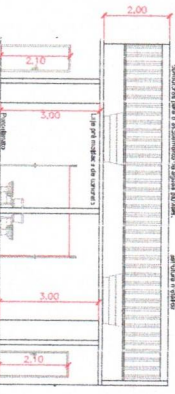

CORTE AA ESC. 1:100

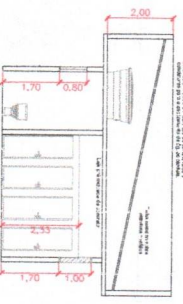

CORTE BB ESC. 1:100

**PROJETO DE CONSTRUÇÃO**

FOLHA ÚNICA

ASSUNTO: CONSTRUÇÃO DE BANHEIRO PÚBLICO COLETIVO

LOCAL: PRAÇA NOVE DE JULHO BARRIO CENTRO ITAJOBÍ - SP

PROPRIETÁRIO: PREFEITURA DO MUNICÍPIO DE ITAJOBÍ

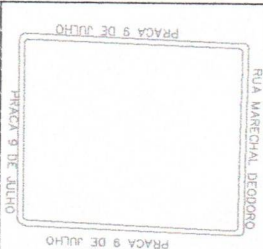

ÁREAS EM M<sup>2</sup>

Á CONSTRUIR: 82,45 M<sup>2</sup>

P/ APROVAÇÃO

DECLARO QUE A APROVAÇÃO DO PROJETO NÃO DEPENDERÁ DO RECONHECIMENTO DO TERRENO PELA PREFEITURA MUNICIPAL.

**RESPONSÁVEL TÉCNICO/ISCALIZAÇÃO**  
**WANDERLEI FERREIRA DE SÁBADO**  
 CREA Nº 5089850745  
 ART Nº

**AUTOR DO PROJETO**  
**WANDERLEI FERREIRA DE SÁBADO**  
 CREA Nº 5089850745  
 ART Nº